

UTILISATION DU PORTAIL FAMILLE

Gestion des réservations et des absences

Le portail famille est accessible sur le site de la commune de La Châtaigneraie www.la-chataigneraie.fr à la rubrique « Enfance jeunesse », sous rubrique « Ecoles primaires » ou « L'accueil périscolaire : La Coutinelle ».

Vous accédez à votre compte en complétant vos identifiant et mot de passe ici :

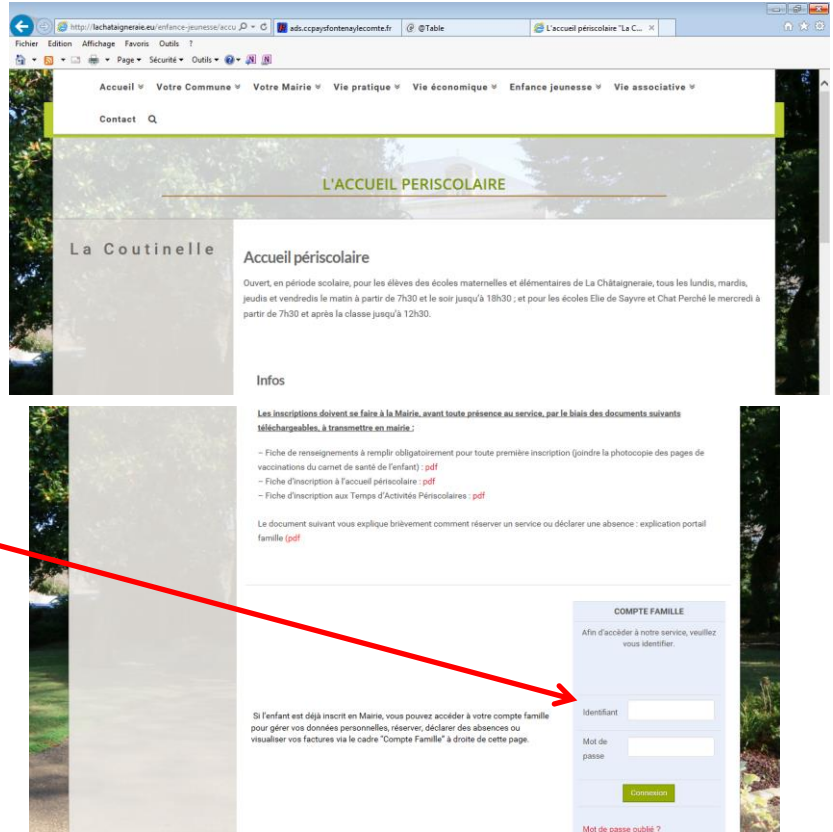

A partir de votre espace personnel, vous pouvez :

Modifier vos données personnelles, gérer les réservations et absences de vos enfants, consulter vos factures.

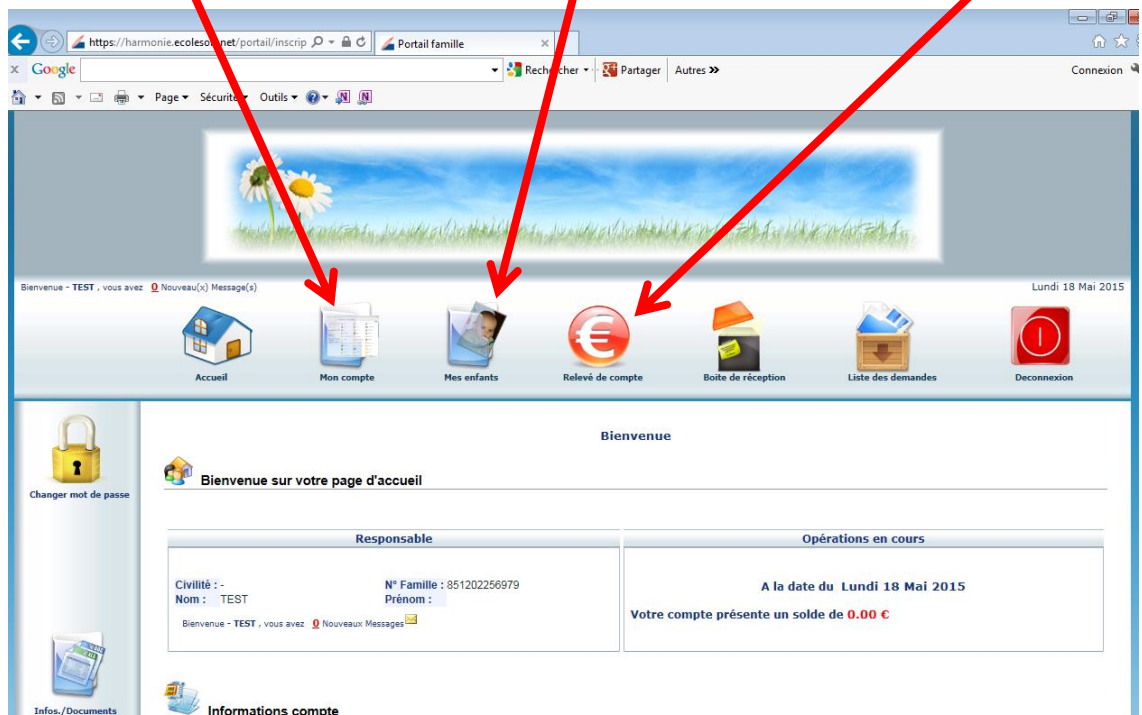

Pour réserver un service ou signaler une absence, vous devez :

1. Ouvrir la page « mes enfants » puis sélectionner l'enfant concerné.

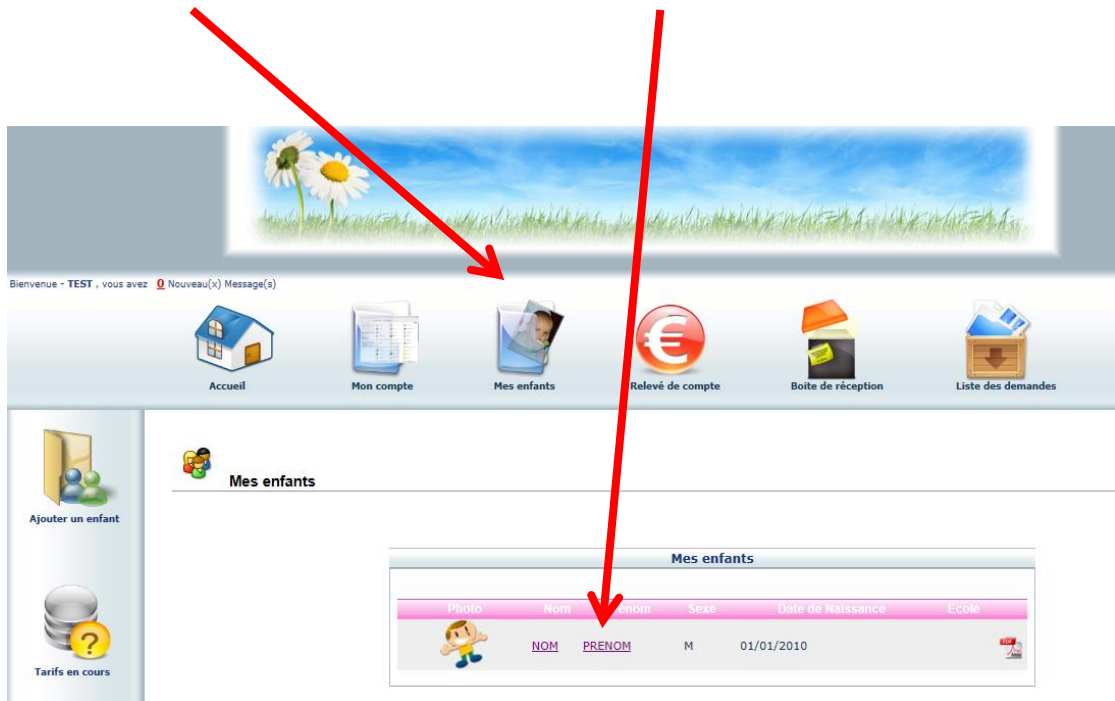

2. Choisir un service et cliquer **droit** sur le jour demandé puis sélectionner une réservation ou une absence.

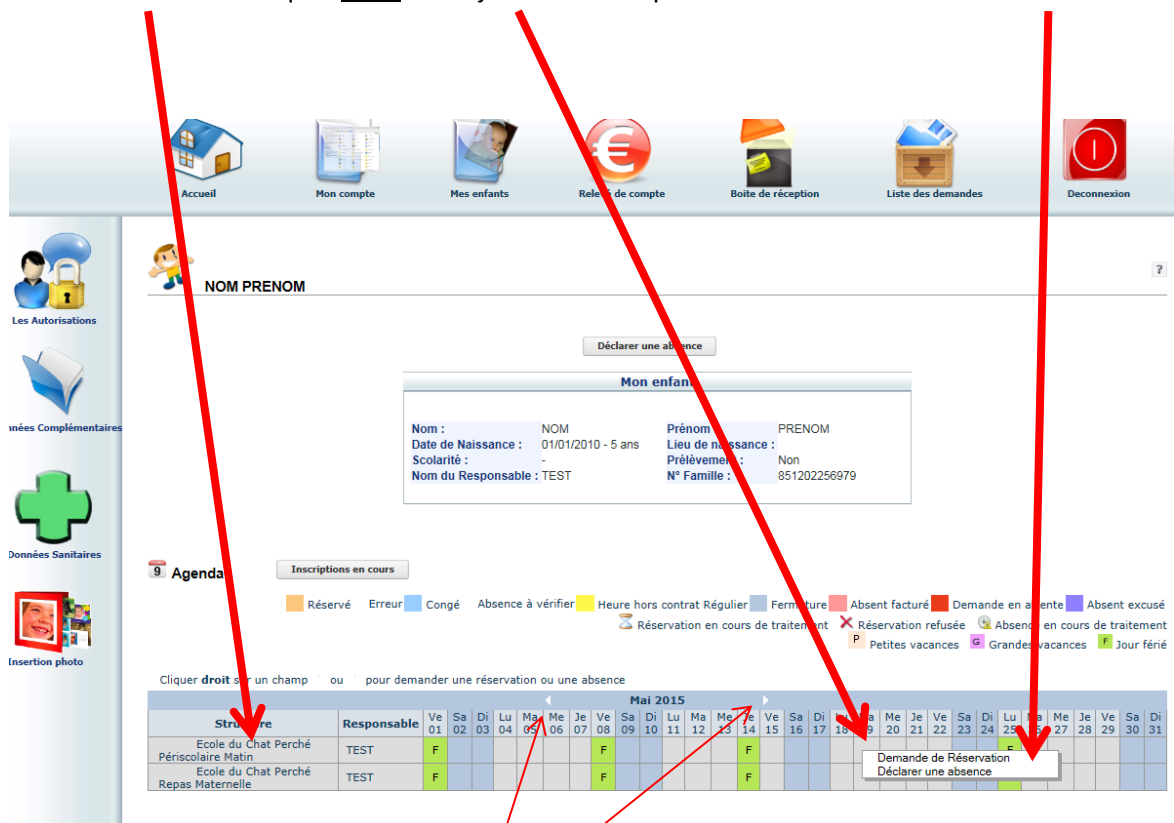

Les petites flèches blanches permettent de changer de mois.

Un sablier apparaît pour visualiser une réservation et une horloge signale une déclaration d'absence. Lorsque la demande aura été validée par les services administratifs de la commune, le symbole sera différent.

The screenshot shows a user interface for managing absences. At the top, there are navigation icons: Accueil, Mon compte, Mes enfants, Relevé de compte, Boîte de réception, Liste des demandes, and Déconnexion. Below this, a user profile section displays 'NOM PRENOM' and a 'Déclarer une absence' button. A 'Mon enfant' section shows details for a child named 'NOM PRENOM', including birth date (01/01/2010), school status, and family information. The 'Agenda' section includes a legend for various absence types and a calendar for May 2015. The calendar grid shows a yellow hourglass icon on May 19th, indicating a pending absence declaration. A red arrow points from the text above to this icon.

Structure	Responsable	Ve 01	Sa 02	Di 03	Lu 04	Ma 05	Me 06	Je 07	Ve 08	Sa 09	Di 10	Lu 11	Ma 12	Me 13	Je 14	Ve 15	Sa 16	Di 17	Lu 18	Ma 19	Me 20	Je 21	Ve 22	Sa 23	Di 24	Lu 25	Ma 26	Me 27	Je 28	Ve 29	Sa 30	Di 31
Ecole du Chat Perché Péri-scolaire Matin	TEST	F							F						F				⌚	✓						F						

Pour toute question concernant l'utilisation du portail famille, vous pouvez contacter :

Mairie de La Châtaigneraie
 38 rue de la République
 85120 LA CHATAIGNERAIE
 02-51-69-60-41
 mairie@la-chataigneraie.fr

